Fotokopieren
grundsätzlich
gesetzlich
verboten

12 Trios op.93

für 2 Hörner und Violoncello

arrangiert für 3 Hörner von Louis François Dauprat (1781 - 1868)

Anton Reicha
(1770 - 1836)

Nr.1

Allegro moderato (M.M. 𝅗𝅥 = 72)

Horn in Es 1
Horn in Es 2
Horn in Es 3

p

7

tr

mf

13

tr

19

tr

© 2004 Copyright bei Robert Ostermeyer Musikedition

ROM 132 ISMN M-50154-023-5

Dieses Notenwerk ist urheberrechtlich geschützt.Vermietung, Kopierung und
Vervielfältigung sind strengstens untersagt und werden zivil- und strafrechtlich verfolgt

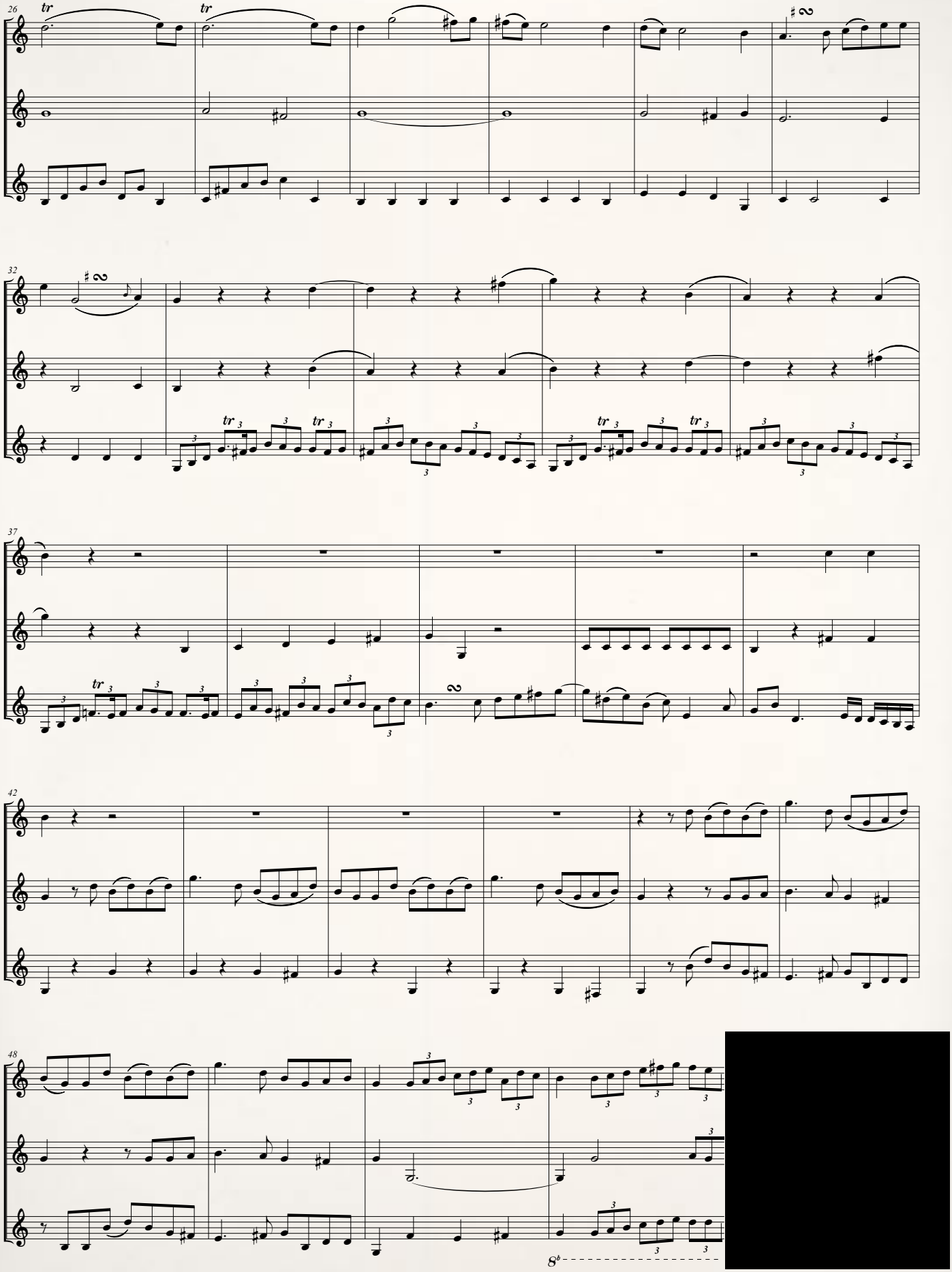
26
tr
tr
32
tr
tr
tr
tr
37
tr
42
48
8b

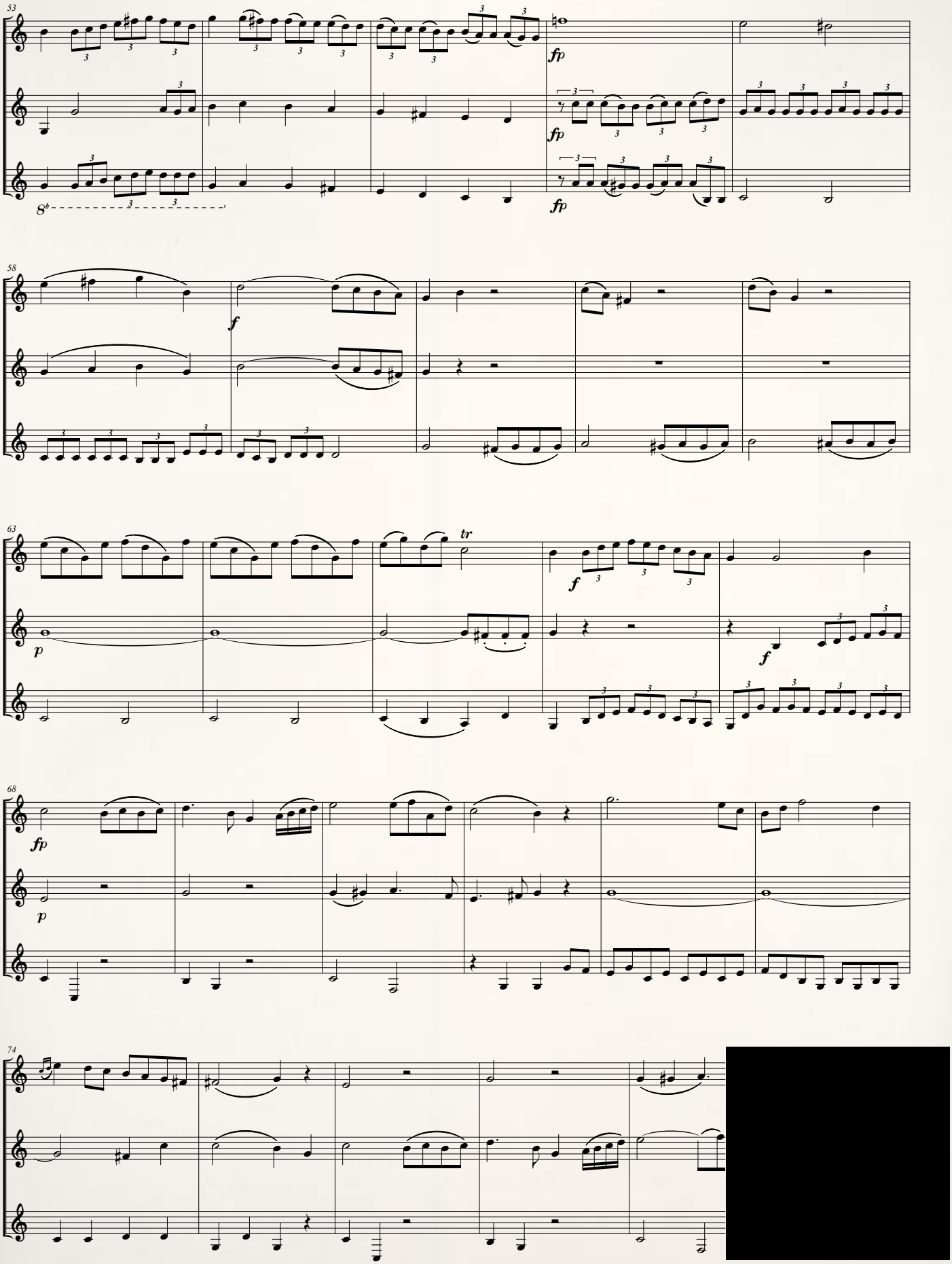
53
fp
fp
fp
8b
58
f
63
tr
p
f
f
68
fp
p
74