Fotokopieren grundsätzlich gesetzlich verboten

dedies a Monsieur LeBrun

3 Quartette

für Horn, Violine, Viola und Violoncello

Partitur

Antoine Buch
um 1788
Rev.: R. Ostermeyer

1. Quartett

Allegro molto

Horn in F
Violine
Viola
Violoncello

Hrn.
Vl.
Vla.
Vc.

© 2010 Copyright bei Robert Ostermeyer Musikedition
Dieses Notenwerk ist urheberrechtlich geschützt.Vermietung, Kopierung und Vervielfältigung sind strengstens untersagt und werden zivil- und strafrechtlich verfolgt.

ROM 288 ISMN M-50154-274-1

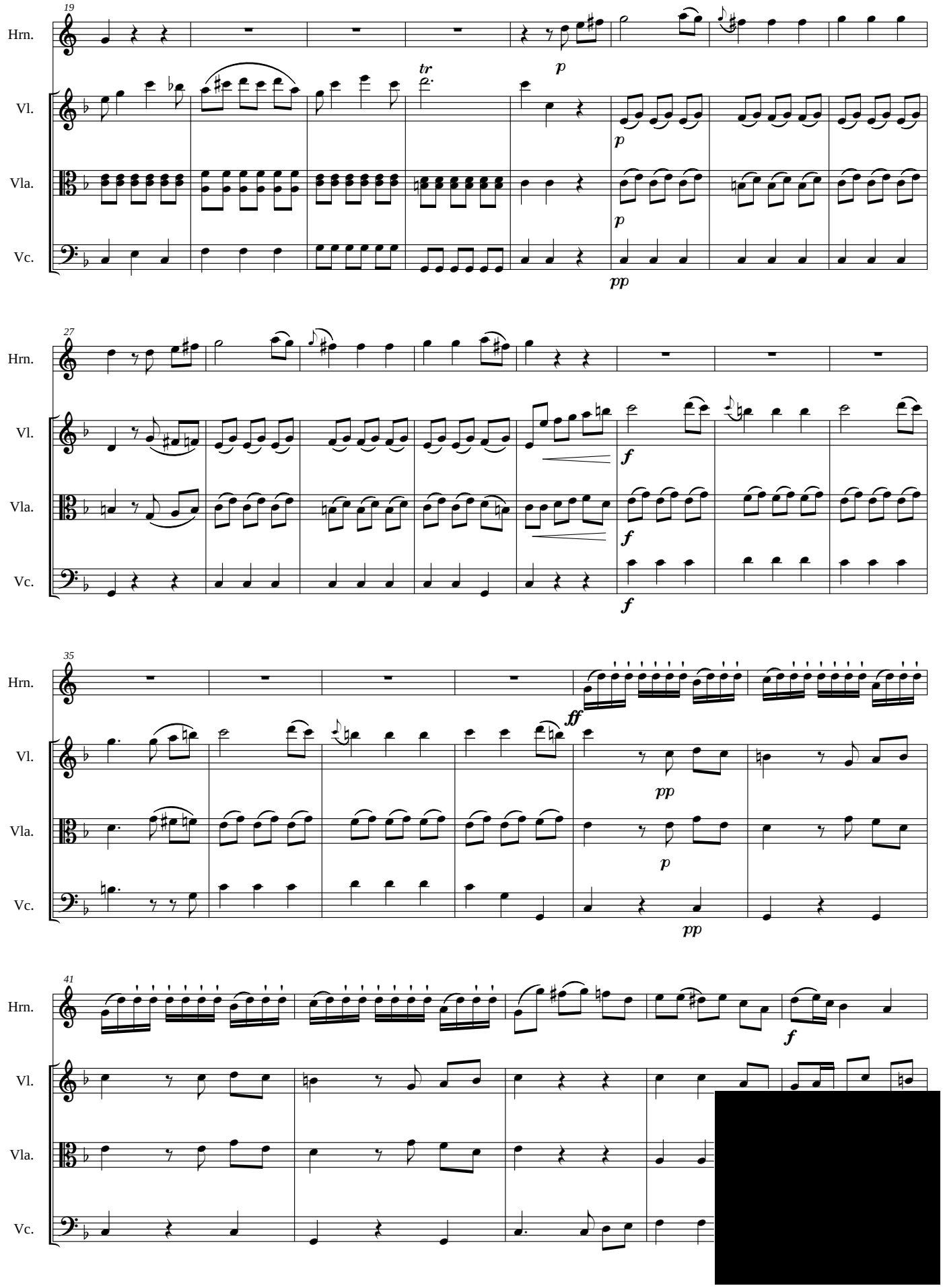
19
Hrn.
Vl.
Vla.
Vc.
tr
p
p
p
pp
27
Hrn.
Vl.
Vla.
Vc.
f
f
f
35
Hrn.
Vl.
Vla.
Vc.
ff
pp
p
pp
41
Hrn.
Vl.
Vla.
Vc.
f